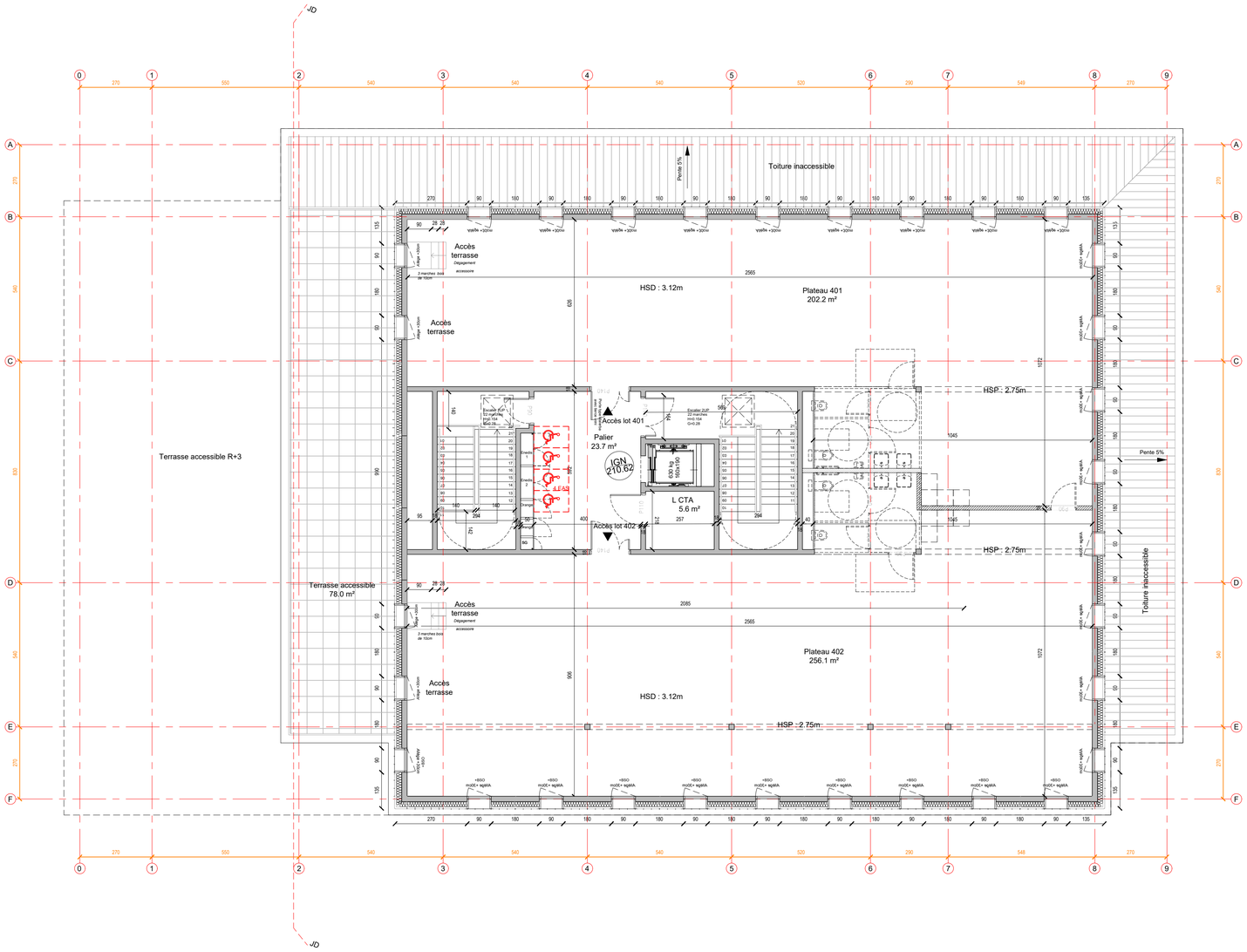

niveau 4

Plateau 401 y compris sanitaires : 202.2 m²

Plateau 402 y compris sanitaires : 256.1 m²

TOTAL SU : 458.3 m²

CONSTRUCTION D'UN IMMEUBLE DE BUREAUX

Ville de Metz - Techno lac

DOSSIER PROJET

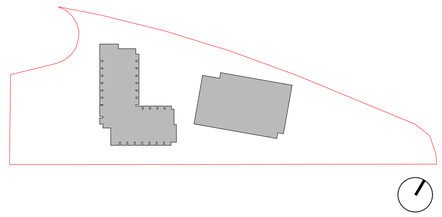

SCCV TECHNO LAC MAITRE D'OUVRAGE	45 rue Vigne Saint Avold 57000 METZ	Tel : 03 87 78 74 98
GENIE TEC FRANCE BUREAU D'ETUDES STRUCTURE	11 rue Claude Chappe F-57070 METZ	Tel : 03 87 32 48 59
BETB BUREAU D'ETUDE FLUIDE	43 rue Madame de Staël 57070 METZ	Tel : 09 72 63 91 05
BUREAU VERITAS BUREAU DE CONTROLE	5 rue Pablo Picasso CS 20211 57365 ENNERY	Tel : 06 74 40 89 59
ATELIER LEDA MO EXE	4 PTR de la course 67000 STRASBOURG	Tel : 06 61 01 35 70
CARTA REICHEN ET ROBERT ASSOCIES Architectes et Urbanistes	17 rue Brézin 75014 PARIS	Tel : 01 45 41 47 48

IMMEUBLE DE BUREAUX

PLAN DE NIVEAU 4

EMETTEUR	CODE AFFAIRE	INDICE	FORMAT	DATE	ECHELLE	N° DE PIECE	PHASE
CA-RRA	18098BMH	3	A1	FEVRIER 2025	1/100e	6.124	PRO

CARTA REICHEN ET ROBERT ASSOCIES


HAUPLO
L'immobilier
R+4 (avec terrasse)